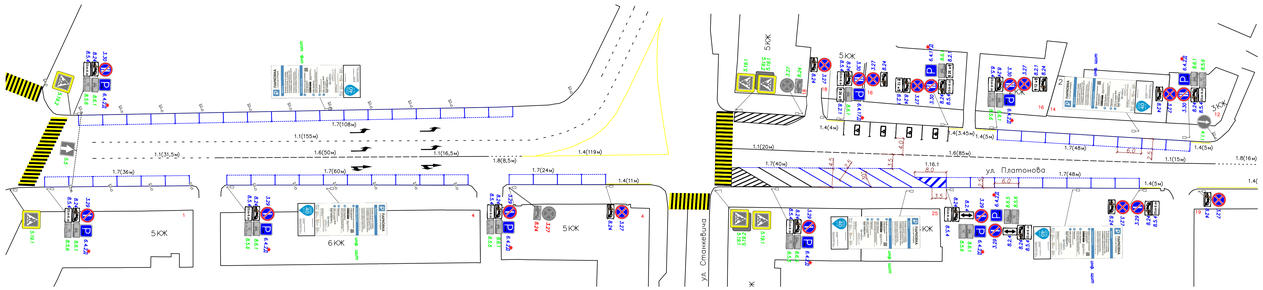

Условные обозначения:

- 3.30, 8.5.4, 8.24 — Устанавливаемые дорожные знаки
- 3.27, 8.24 — Существующие дорожные знаки
- 3.27, 8.24 — Демонтируемые дорожные знаки
- Существующий пешеходный переход
- Существующая разметка парковки
- Проектируемая разметка парковки

						22/11/2023
Изм.	Кол.уч	Лист	N док.	Подп.	Дата	Проект организации дорожного движения участков автомобильных дорог общего пользования местного значения городского округа город Воронеж
ГИП						ул. Платонова — Стадия: П; Лист: 1; Листов: 2
Рук. группы						
Проверил						
Выполнил	Абросимов				11.22	Схема организации дорожного движения отображающая проектные решения — ООО "Центрсервис"

Согласовано | Взам. инв. N | Подп. и дата | Инв. N подл. | Гл. спец.

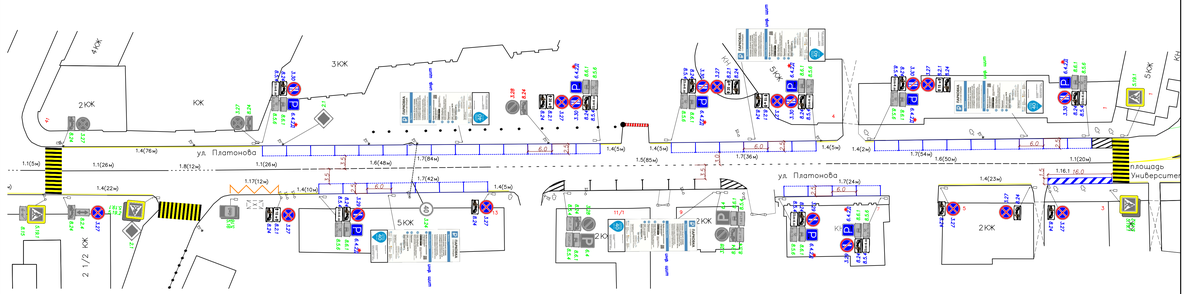

Условные обозначения:

- 3.30, 8.5.4, 8.24 — Устанавливаемые дорожные знаки
- 3.27, 8.24 — Существующие дорожные знаки
- 3.27, 8.24 — Демонтируемые дорожные знаки
- Существующий пешеходный переход
- Существующая разметка парковки
- Проектируемая разметка парковки

Изм.	Кол.уч	Лист	N док.	Подп.	Дата	22/11/2023 — Лист 2

Взам. инв. N | Подп. и дата | Инв. N подл.

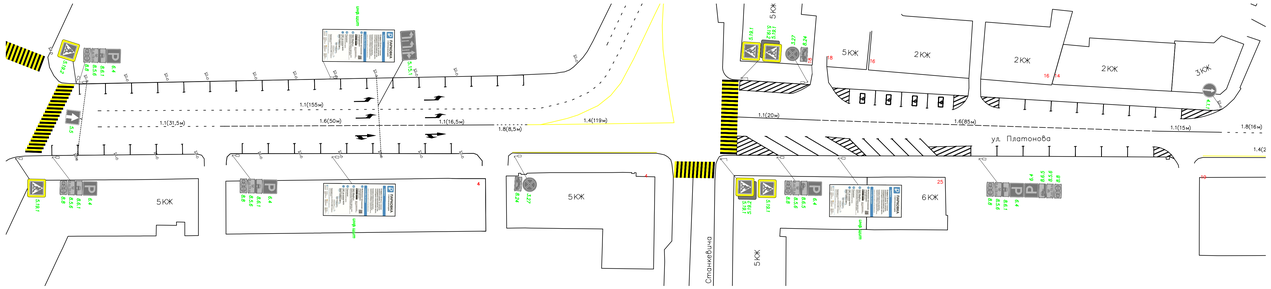

Условные обозначения:

- 3.27, 8.24 — Существующие дорожные знаки
- Существующий пешеходный переход
- Существующая разметка парковки

						22/11/2023
Изм.	Кол.уч	Лист	N док.	Подп.	Дата	Проект организации дорожного движения участков автомобильных дорог общего пользования местного значения городского округа город Воронеж
ГИП						ул. Платонова — Стадия: П; Лист: 1; Листов: 2
Рук. группы						
Проверил						
Выполнил	Абросимов				11.22	Схема организации дорожного движения отображающая проектные решения — ООО "Центрсервис"

Согласовано | Взам. инв. N | Подп. и дата | Инв. N подл. | Гл. спец.

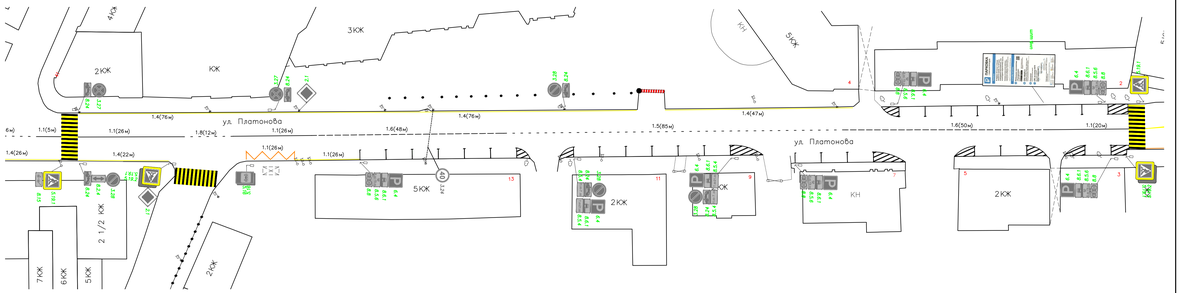

Условные обозначения:

- 3.27, 8.24 — Существующие дорожные знаки
- Существующий пешеходный переход
- Существующая разметка парковки

Изм.	Кол.уч	Лист	N док.	Подп.	Дата	22/11/2023 — Лист 2

Взам. инв. N | Подп. и дата | Инв. N подл.