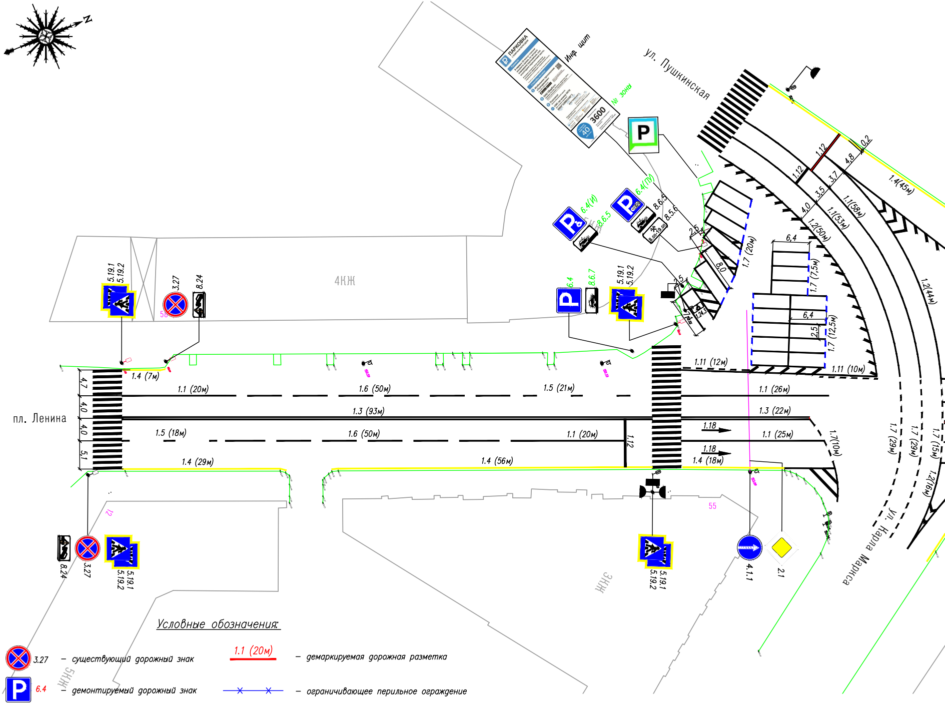

N
Инф. щит
ПАРКОВКА
3600
40
№ зоны
ул. Пушкинская
6.4(И)
6.4(ПУ)
8.6.5
8.5.6
8.6.5
5.19.1
5.19.2
3.27
8.24
4КЖ
6.4
8.6.7
5.19.1
5.19.2
2.5
8.0
1.7 (20м)
6,4
1.7 (7,5м)
6,4
2.5
1.7 (12,5м)
1.12
1.12
0.2
4.8
3.7
3.5
4.0
1.4(45м)
1.1(58м)
1.1(53м)
1.2(50м)
1.2(44м)
1.11 (12м)
1.11 (10м)
пл. Ленина
4.7
4.0
4.0
5.1
1.4 (7м)
1.1 (20м)
1.6 (50м)
1.5 (21м)
1.1 (26м)
1.3 (93м)
1.3 (22м)
1.5 (18м)
1.6 (50м)
1.1 (20м)
1.12
1.18
1.1 (25м)
1.18
1.7(10м)
1.4 (29м)
1.4 (56м)
1.4 (18м)
1.7 (29м)
1.7 (29м)
1.7 (15м)
1.2(16м)
ул. Карла Маркса
56
12
55
8.24
3.27
5.19.1
5.19.2
5.19.1
5.19.2
4.1.1
2.1
3НЖ
5НЖ

Условные обозначения:

3.27 – существующий дорожный знак

6.4 – демонтируемый дорожный знак

3.27 – проектируемый дорожный знак

6.4(ПУ) – парковка (платные услуги)

6.4(И) – парковка (инвалиды)

1.1 (20м) – демаркируемая дорожная разметка

– ограничивающее перильное ограждение

– бортовой камень

– светофорный объект

P – пункт взимания платы (паркомат)

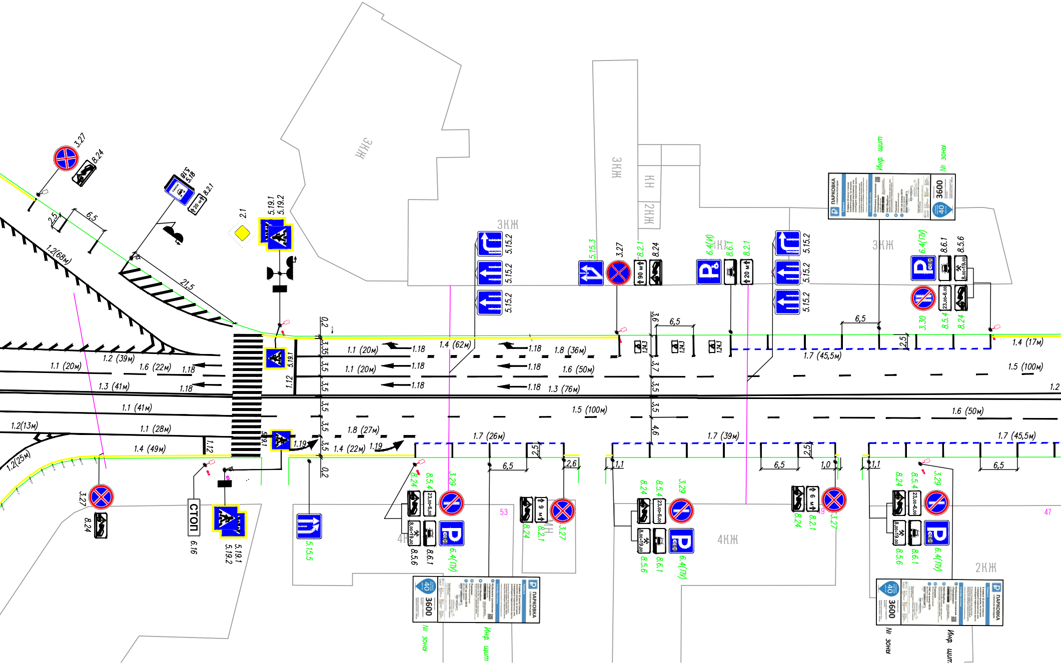
3.27
8.24
5.18
5.18
8.2.1
20 м
2.1
5.19.1
5.19.2
6,5
2,5
1.2(68м)
21,5
ЗКЖ
ЗКЖ
КН
2КЖ
ЗКЖ
ЗКЖ
Инф. щит
№ зоны
ПАРКОВКА
3600
40
5.15.2
5.15.2
5.15.2
5.15.3
3.27
8.2.1
90 м
8.24
6.4(И)
8.6.1
8.2.1
20 м
5.15.2
5.15.2
5.15.2
6.4(ПУ)
8.6.1
8.5.6
8.00-19.00
3.30
8.5.4
23.00-6.00
8.24
0.2
3,35
3,5
3,5
3,5
3,5
3,5
0.2
1.12
5.19.1
1.1 (20м)
1.18
1.4 (62м)
1.18
1.8 (36м)
1.1 (20м)
1.18
1.18
1.6 (50м)
1.18
1.18
1.3 (76м)
1.2 (39м)
1.1 (20м)
1.6 (22м)
1.18
1.3 (41м)
1.18
1.1 (41м)
1.2(13м)
1.1 (28м)
1.4 (49м)
1.12
1.2(25м)
3,6
6,5
1.24.3
1.24.3
1.24.3
3,7
3,5
3,5
4,6
1.7 (45,5м)
2,5
6,5
1.4 (17м)
1.5 (100м)
1.2
1.5 (100м)
1.6 (50м)
5.19.1
1.19
1.8 (27м)
1.4 (22м)
1.19
1.7 (26м)
2,5
6,5
2,6
1.7 (39м)
1,1
6,5
2,5
1,0
1.7 (45,5м)
1,1
6,5
3.27
8.24
СТОП
6.16
5.19.1
5.19.2
5.15.5
8.24
8.5.4
3.29
23.00-6.00
8.00-19.00
8.5.6
8.6.1
6.4(ПУ)
53
8.24
9 м
8.2.1
3.27
4КЖ
Н
3600
40
№ зоны
Инф. щит
ПАРКОВКА
8.24
8.5.4
3.29
23.00-6.00
8.00-19.00
8.5.6
8.6.1
6.4(ПУ)
4КЖ
8.24
6 м
8.2.1
3.27
49
8.24
8.5.4
3.29
23.00-6.00
8.00-19.00
8.5.6
8.6.1
6.4(ПУ)
47
2КЖ
3600
40
№ зоны
Инф. щит
ПАРКОВКА

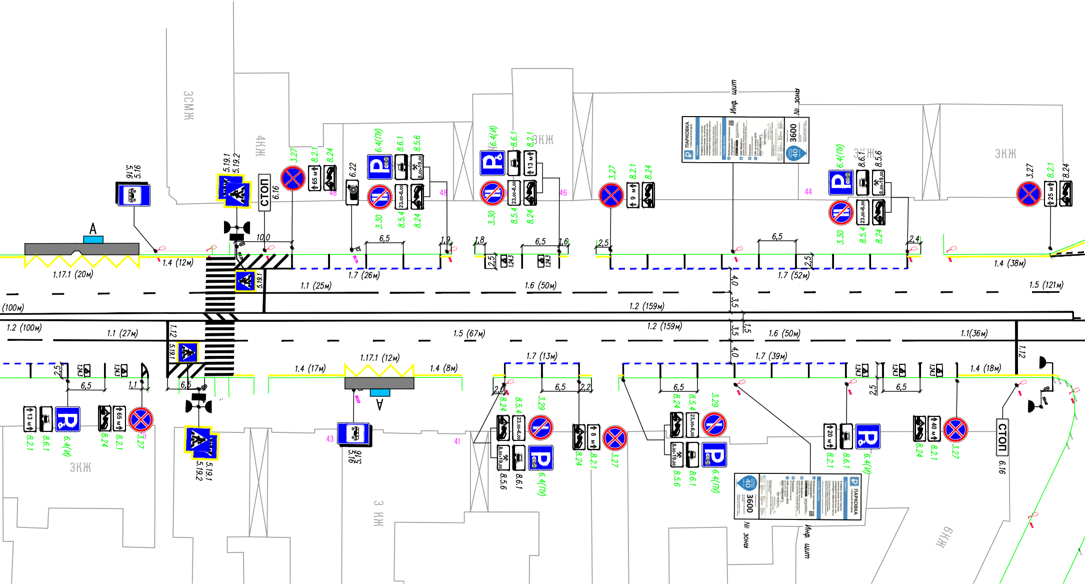
3СМЖ
4КЖ
3КЖ
3КЖ
3КЖ
5.16
5.16
5.19.1
5.19.2
СТОП
6.16
3.27
8.2.1
8.24
65 м
48
6.22
6.4(ПИ)
8.6.1
8.5.6
3.30
8.5.4
8.24
23.00-6.00
8.00-19.00
48
6.4(И)
8.6.1
8.2.1
13 м
3.30
8.5.4
8.24
46
3.27
8.2.1
8.24
9 м
Инф. щит
№ зоны
ПАРКОВКА
3600
40
44
6.4(ПИ)
8.6.1
8.5.6
3.30
8.5.4
8.24
3.27
8.2.1
8.24
25 м
А
1.17.1 (20м)
1.4 (12м)
10,0
6,5
1,9
1,8
6,5
1,6
2,5
2,5
1.24.3
1.24.3
2,5
6,5
2,5
2,4
1.7 (26м)
1.7 (52м)
1.4 (38м)
5.19.1
1.1 (25м)
1.6 (50м)
1.5 (121м)
(100м)
1.2 (159м)
4,0
3,5
1,5
3,5
4,0
1.2 (100м)
1.1 (27м)
1.5 (67м)
1.2 (159м)
1.6 (50м)
1.1(36м)
1.12
5.19.1
2,5
1.24.3
1.24.3
6,5
1,1
6,5
1.4 (17м)
1.17.1 (12м)
1.4 (8м)
А
1.7 (13м)
1.7 (39м)
1.24.3
1.24.3
1.24.3
1.4 (18м)
1.12
2,0
6,5
2,2
6,5
2,5
6,5
13 м
8.2.1
8.6.1
6.4(И)
65 м
8.24
8.2.1
3.27
3КЖ
5.19.1
5.19.2
43
5.16
5.16
41
3 КЖ
8.24
8.5.4
3.29
23.00-6.00
8.00-19.00
8.5.6
8.6.1
6.4(ПИ)
8 м
8.24
8.2.1
3.27
8.24
8.5.4
3.29
23.00-6.00
8.00-19.00
8.5.6
8.6.1
6.4(ПИ)
3600
40
ПАРКОВКА
№ зоны
Инф. щит
20 м
8.2.1
8.6.1
6.4(И)
40 м
8.24
8.2.1
3.27
СТОП
6.16
6КЖ

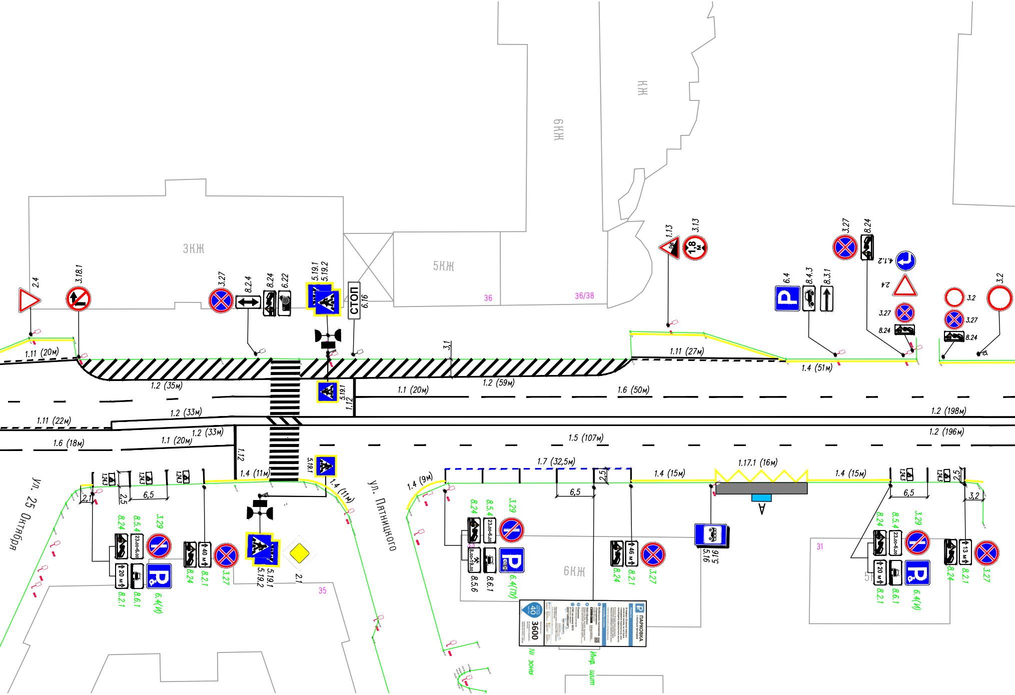
3КЖ
5КЖ
6КЖ
КЖ
36
36/38
2.4
3.18.1
3.27
8.2.4
8.24
6.22
5.19.1
5.19.2
СТОП
6.16
1.13
3.13
1.8 м
3.27
8.24
4.1.2
2.4
6.4
8.4.3
8.3.1
3.2
3.27
8.24
1.11 (20м)
1.2 (35м)
3.1
1.1 (20м)
1.2 (59м)
1.6 (50м)
1.11 (27м)
1.4 (51м)
1.12
1.2 (33м)
1.11 (22м)
1.2 (198м)
1.2 (33м)
1.1 (20м)
1.6 (18м)
1.5 (107м)
1.2 (196м)
1.12
1.4 (11м)
1.4 (11м)
1.4 (9м)
1.7 (32,5м)
2,5
1.4 (15м)
1.17.1 (16м)
1.4 (15м)
2,5
1.24.3
2,1
2,5
6,5
6,5
6,5
3,2
ул. 25 Октября
ул. Пятницкого
8.24
8.5.4
3.29
23.00-6.00
8.2.1
20 м
8.6.1
6.4(И)
8.24
40 м
8.2.1
3.27
5.19.1
5.19.2
2.1
35
8.24
8.5.4
3.29
23.00-6.00
8.00-19.00
8.5.6
8.6.1
6.4(П)
8.24
46 м
8.2.1
3.27
5.16
5.16
3600
40
№ зоны
ПАРКОВКА
Инф. щит
31
5П
8.24
8.5.4
3.29
23.00-6.00
20 м
8.2.1
8.6.1
6.4(И)
8.24
13 м
8.2.1
3.27
А

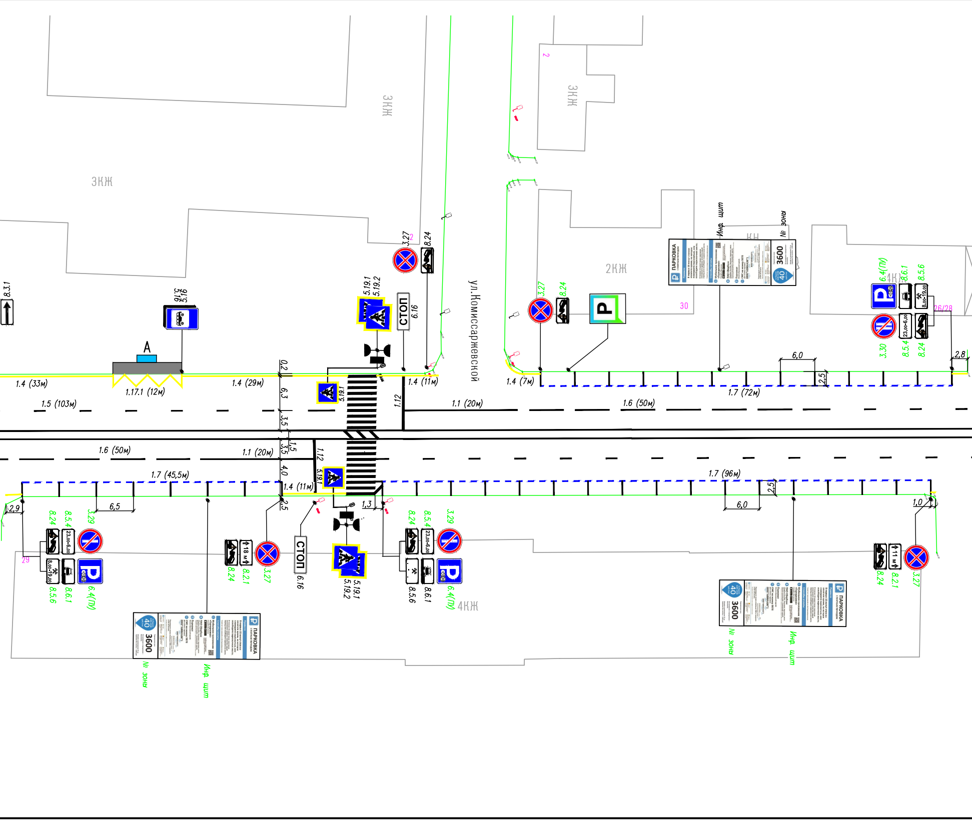
3КЖ
3КЖ
3КЖ
2КЖ
4КЖ
4КЖ
КН
ул.Комиссаржевской
8.3.1
5.16
5.16
A
1.17.1 (12м)
1.4 (33м)
1.4 (29м)
1.5 (103м)
0,2
6,3
3,5
1,5
3,5
4,0
2,5
5.19.1
5.19.2
5.19.1
СТОП
6.16
3.27
8.24
1.4 (11м)
1.12
1.1 (20м)
1.6 (50м)
1.4 (7м)
3.27
8.24
P
30
Инф. щит
№ зоны
ПАРКОВКА
3600
40
6.4(ПИ)
8.6.1
8.5.6
8.00-19.00
23.00-6.00
3.30
8.5.4
8.24
26/28
2,8
6,0
2,5
1.7 (72м)
1.6 (50м)
1.1 (20м)
1.12
5.19.1
1.7 (45,5м)
1.4 (11м)
2,9
6,5
8.24
8.5.4
3.29
23.00-6.00
8.00-19.00
8.5.6
8.6.1
6.4(ПИ)
29
18 м
8.24
8.2.1
3.27
СТОП
6.16
5.19.1
5.19.2
1,3
8.24
8.5.4
3.29
23.00-6.00
8.5.6
8.6.1
6.4(ПИ)
1.7 (96м)
2,5
6,0
1,0
11 м
8.24
8.2.1
3.27
ПАРКОВКА
3600
40
№ зоны
Инф. щит
ПАРКОВКА
3600
40
№ зоны
Инф. щит
2

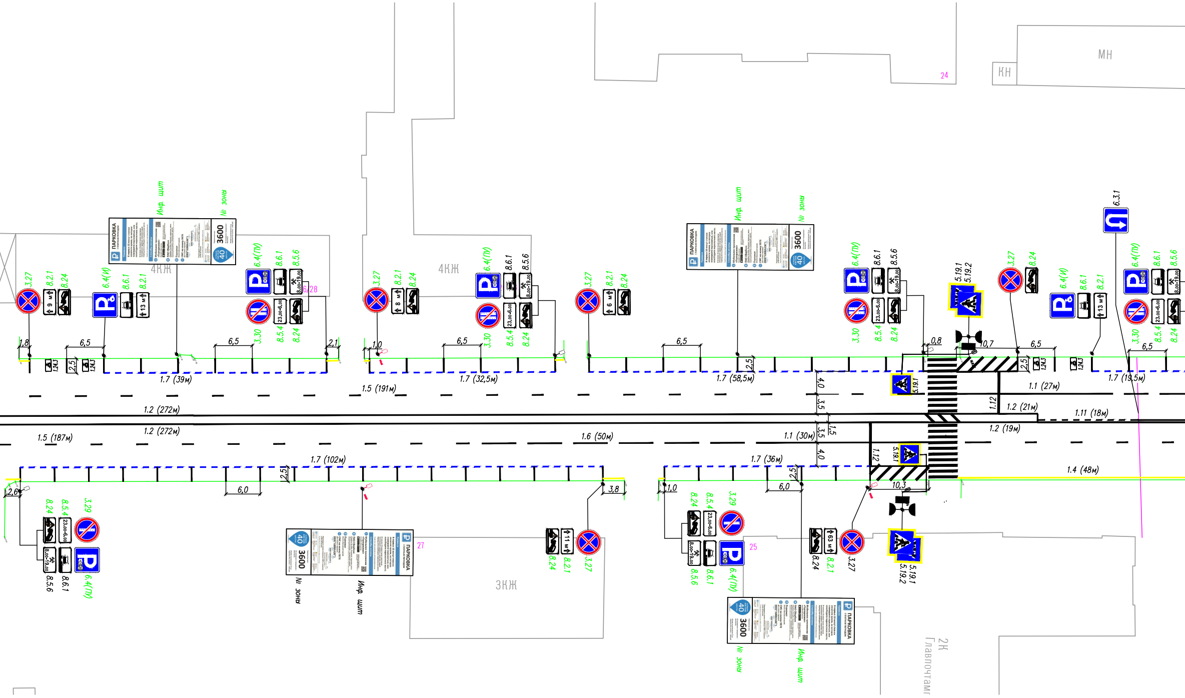

МН
КН
24
4КЖ
4КЖ
3КЖ
2К
Главпочтамт
25
27
6.28
Инф. щит
№ зоны
3600
40
ПАРКОВКА
3.27
8.2.1
8.24
6.4(И)
8.6.1
6.4(ПИ)
8.5.6
3.30
8.5.4
3.29
5.19.1
5.19.2
6.3.1
1.24.3
9 м
13 м
8 м
6 м
11 м
63 м
23.00-6.00
8.00-19.00
1.7 (39м)
1.7 (32,5м)
1.7 (58,5м)
1.7 (19,5м)
1.7 (102м)
1.7 (36м)
1.5 (191м)
1.5 (187м)
1.2 (272м)
1.2 (272м)
1.6 (50м)
1.1 (30м)
1.1 (27м)
1.2 (21м)
1.2 (19м)
1.11 (18м)
1.12
1.12
1.4 (48м)
1,8
6,5
2,1
1,0
0,8
10,7
2,5
4,0
3,5
1,5
2,6
6,0
3,8
10,3

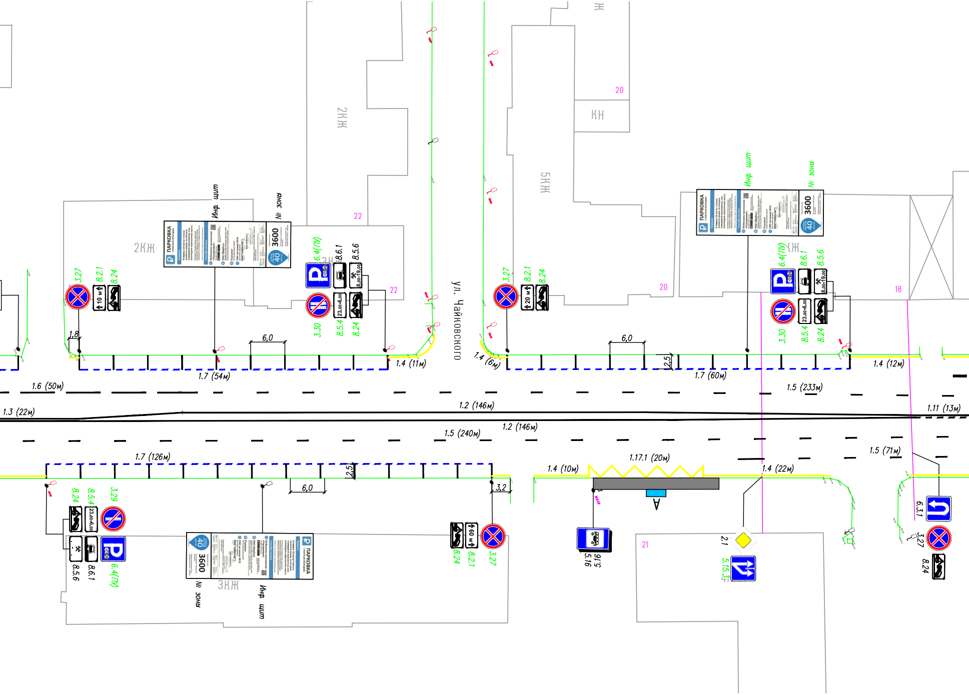
2КЖ
2КЖ
5КЖ
КН
3КЖ
КЖ
ЖК
ул. Чайковского
22
22
20
20
18
21
Инф. щит
№ зоны
ПАРКОВКА
3600
40
3.27
8.2.1
8.24
10 м
20 м
60 м
6.4(ПИ)
8.6.1
8.5.6
3.30
8.5.4
3.29
23.00-6.00
8.00-19.00
1,8
6,0
2,5
3,2
1.4 (11м)
1.4 (6м)
1.7 (54м)
1.6 (50м)
1.7 (60м)
1.4 (12м)
1.5 (233м)
1.3 (22м)
1.2 (146м)
1.11 (13м)
1.5 (240м)
1.7 (126м)
1.4 (10м)
1.17.1 (20м)
1.4 (22м)
1.5 (71м)
5.16
5.19
2.1
5.15.3
6.3.1

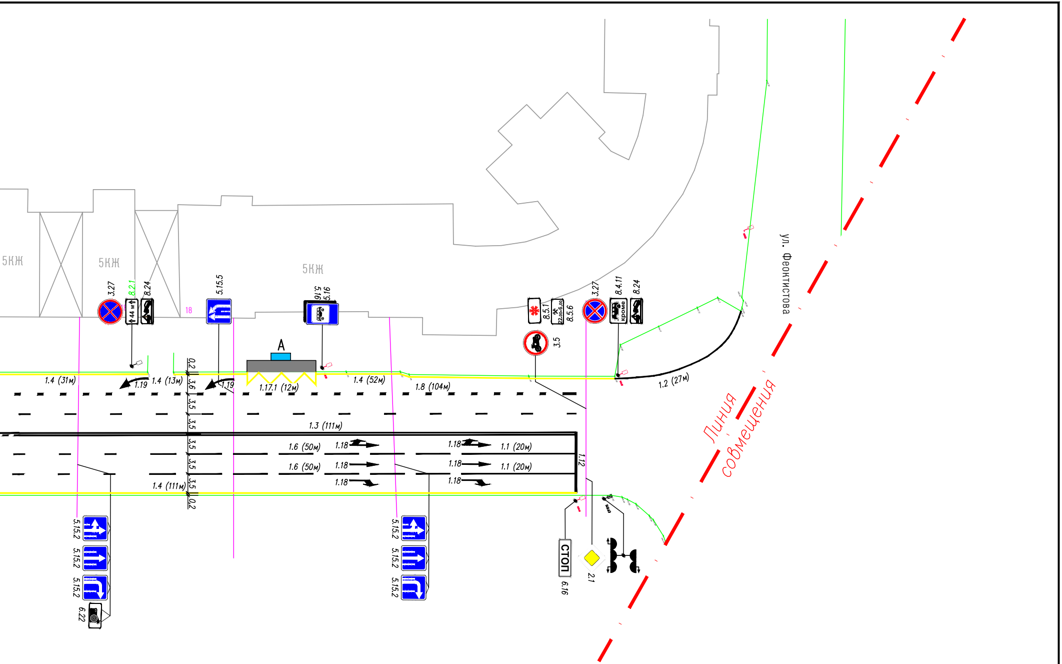
5КЖ
5КЖ
5КЖ
3.27
8.2.1
44 м
8.24
18
5.15.5
5.16
А
8.5.1
22.00–6.00
8.5.6
3.27
8.4.11
кроме
8.24
3.5
ул. Феоктистова
Линия совмещения
1.4 (31м)
1.19
1.4 (13м)
1.19
1.17.1 (12м)
1.4 (52м)
1.8 (104м)
1.2 (27м)
0.2
3.6
3.5
3.5
1.3 (111м)
3.5
3.5
3.5
0.2
1.6 (50м)
1.18
1.1 (20м)
1.6 (50м)
1.18
1.1 (20м)
1.18
1.18
1.18
1.18
1.12
1.4 (111м)
5.15.2
5.15.2
5.15.2
6.22
5.15.2
5.15.2
5.15.2
СТОП
6.16
2.1

АУК–3 2024

Проект организации дорожного движения участков автомобильных дорог общего пользования местного значения городского округа город Воронеж

Изм.	Кол.уч.	Лист	N док.	Подпись	Дата
ГИП		Лавлинский			10.24
Нач. гр.					
Н. контр.		Лавлинский			10.24
Разраб.		Шувалов			10.24

проспект Революции

Стадия	Лист	Листов
П	1	2

Схема организации дорожного движения, отображающая проектные решения

ООО "ДорМостПроект"